

DER GLÄSERNE SURFER

DATENSPUREN IM NETZ

Übersicht

- Vom Webbrowser übermittelte Informationen
- Vom Benutzer willentlich übermittelte Informationen
- Weitere Methoden zur Informationsgewinnung
- Veröffentlichte Informationen im Internet
- Strategien und Beispiele

Vom Webbrowser übermittelte Informationen

- Der Browser fordert eine Webseite an

```
GET /home/ HTTP/1.1
Host: www.zeitform.de
User-Agent: Mozilla/4.0 (compatible; MSIE 5.5; Windows NT 5.0)
Accept: text/html;q=0.9,text/plain;q=0.8,image/jpeg,image/gif,*/*;q=0.1
Accept-Language: de-DE, de;q=0.80, en;q=0.60, en-US;q=0.40, en-GB;q=0.20
Accept-Encoding: gzip, deflate, compress;q=0.9
Accept-Charset: ISO-8859-1, utf-8;q=0.66, *;q=0.66
Keep-Alive: 300
Connection: keep-alive
Referer: http://www.zeitform.de/home.phtml
```

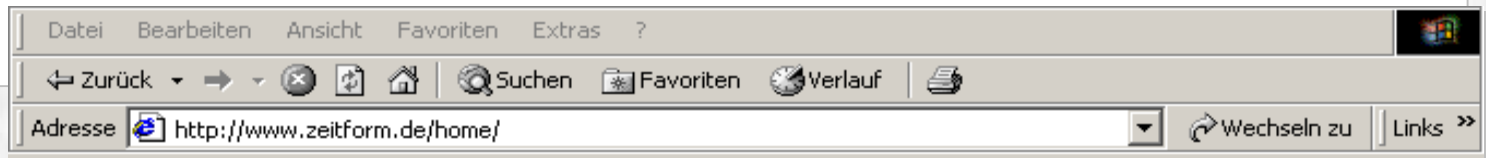

- Der Webserver sendet die Webseite

```
HTTP/1.1 200 OK
Date: Wed, 27 Feb 2002 16:37:19 GMT
Server: Apache
X-Powered-By: PHP/3.0.18
Keep-Alive: timeout=15, max=98
Connection: Keep-Alive
Transfer-Encoding: chunked
Content-Type: text/html
```

```
<html>
  <head>
    <title>zeitform Internet Dienste -
      Homepage</title>
    .....USW.....
  </html>
```

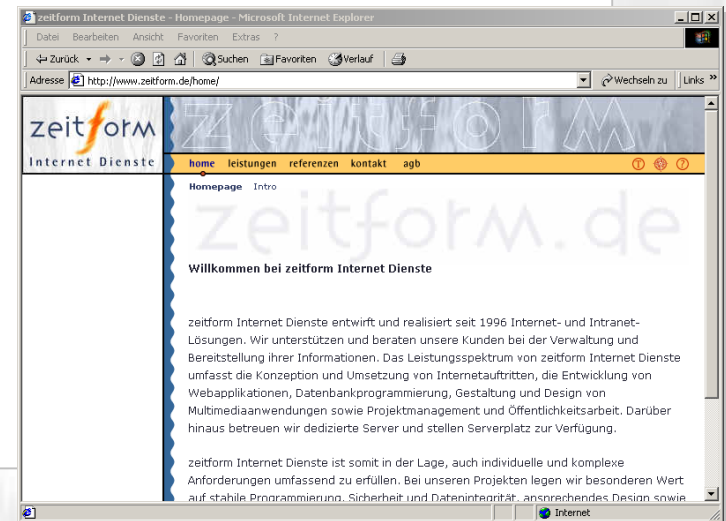

- Der Webserver schreibt eine Log-Datei

```
electra.igd.fhg.de - - [27/Feb/2002:17:37:19 +0100] "GET /home/  
HTTP/1.1" 200 18158 "http://www.zeitform.de/home.phtml" "Mozilla/4.0  
(compatible; MSIE 5.5; Windows NT 5.0)"
```

```
electra.igd.fhg.de - - [27/Feb/2002:17:37:19 +0100] "GET  
/images/menue/home.jpg HTTP/1.1" 200 4830  
"http://www.zeitform.de/home/" "Mozilla/4.0 (compatible; MSIE 5.5;  
Windows NT 5.0)"
```

```
electra.igd.fhg.de - - [27/Feb/2002:17:37:19 +0100] "GET  
/images/menue/m-home_f2.gif HTTP/1.1" 200 288  
"http://www.zeitform.de/home/" "Mozilla/4.0 (compatible; MSIE 5.5;  
Windows NT 5.0)"
```

```
electra.igd.fhg.de - - [27/Feb/2002:17:37:20 +0100] "GET  
/images/home/bg-zeitform.jpg HTTP/1.1" 200 1866 "-" "Mozilla/4.0  
(compatible; MSIE 5.5; Windows NT 5.0)"
```

- Der Webserver schreibt eine Log-Datei

```
electra.igd.fhg.de - - [27/Feb/2002:17:37:19 +0100] "GET /home/  
HTTP/1.1" 200 18158 "http://www.zeitform.de/home.phtml" "Mozilla/4.0  
(compatible; MSIE 5.5; Windows NT 5.0)"  
electra.igd.fhg.de - - [27/Feb/2002:17:37:19 +0100] "GET  
/images/menue/home.jpg HTTP/1.1" 200 4830  
electra.igd.fhg.de - - [27/Feb/2002:17:37:19 +0100] "GET  
/images/home/bg-zeitform.de/home/" "Mozilla/4.0 (compatible; MSIE 5.5;  
Windows NT 5.0)"  
electra.igd.fhg.de - - [27/Feb/2002:17:37:19 +0100] "GET  
/images/home/bg-zeitform.de/home/" "Mozilla/4.0 (compatible; MSIE 5.5;  
Windows NT 5.0)"  
electra.igd.fhg.de - - [27/Feb/2002:17:37:20 +0100] "GET  
/images/home/bg-zeitform.jpg HTTP/1.1" 200 1866 "-" "Mozilla/4.0  
(compatible; MSIE 5.5; Windows NT 5.0)"
```

Der Name des
Clients oder seine
IP-Adresse

- Der Webserver schreibt eine Log-Datei

```
electra.igd.fhg.de - - [27/Feb/2002:17:37:19 +0100] "GET /home/  
HTTP/1.1" 200 18158 "http://www.zeitform.de/home.phtml" "Mozilla/4.0  
(compatible; MSIE 5.5; Windows NT 5.0)"  
electra.igd.fhg.de - - [27/Feb/2002:17:37:19 +0100] "GET  
/images/menue/home.jpg HTTP/1.1" 200 4830  
"http://www.zeitform.de/images/menue/home.jpg" "Mozilla/4.0 (compatible; MSIE 5.5;  
Windows NT 5.0)"  
electra.igd.fhg.de - - [27/Feb/2002:17:37:19 +0100] "GET  
/images/menue/m-home_f2.gif HTTP/1.1" 200 288  
"http://www.zeitform.de/images/menue/m-home_f2.gif" "Mozilla/4.0 (compatible; MSIE 5.5;  
Windows NT 5.0)"  
electra.igd.fhg.de - - [27/Feb/2002:17:37:20 +0100] "GET  
/images/home/bg-zeitform.jpg HTTP/1.1" 200 1866 "-" "Mozilla/4.0  
(compatible; MSIE 5.5; Windows NT 5.0)"
```

Datum und Uhrzeit

- Der Webserver schreibt eine Log-Datei

```
electra.igd.fhg.de - - [27/Feb/2002:17:37:19 +0100] "GET /home/  
HTTP/1.1" 200 18158 "http://www.zeitform.de/home.phtml" "Mozilla/4.0  
(compatible; MSIE 5.5; Windows NT 5.0)"  
  
electra.igd.fhg.de - - [27/Feb/2002:17:37:19 +0100] "GET  
/images/menue/home.jpg HTTP/1.1" 200 4830  
"http://www.zeitform.de/home/" "Mozilla/4.0  
Windows NT 5.0)"  
  
electra.igd.fhg.de - - [27/Feb/2002:17:37:19 +0100] "GET  
/images/menue/m-home_f2.gif HTTP/1.1" 200 288  
"http://www.zeitform.de/home/" "Mozilla/4.0 (compatible; MSIE 5.5;  
Windows NT 5.0)"  
  
electra.igd.fhg.de - - [27/Feb/2002:17:37:20 +0100] "GET  
/images/home/bg-zeitform.jpg HTTP/1.1" 200 1866 "-" "Mozilla/4.0  
(compatible; MSIE 5.5; Windows NT 5.0)"
```

Die angeforderte URL

- Der Webserver schreibt eine Log-Datei

```
electra.igd.fhg.de - - [27/Feb/2002:17:37:19 +0100] "GET /home/  
HTTP/1.1" 200 18158 "http://www.zeitform.de/home.phtml" "Mozilla/4.0  
(compatible; MSIE 5.5; Windows NT 5.0)"  
electra.igd.fhg.de - - [27/Feb/2002:17:37:19 +0100] "GET  
/images/menue/home.jpg HTTP/1.1" 200 4830  
"http://www.zeitform.de/home/" "Mozilla/4.0 (compatible; MSIE 5.5;  
Windows NT 5.0)"  
electra.igd.fhg.de - - [27/Feb/2002:17:37:19 +0100] "GET  
/images/menue/m-home_f2.jpg HTTP/1.1" 200 4830  
"http://www.zeitform.de/home/" "Mozilla/4.0 (compatible; MSIE 5.5;  
Windows NT 5.0)"  
electra.igd.fhg.de - - [27/Feb/2002:17:37:20 +0100] "GET  
/images/home/bg-zeitform.jpg HTTP/1.1" 200 1866 "-" "Mozilla/4.0  
(compatible; MSIE 5.5; Windows NT 5.0)"
```

Die verweisende
Seite („Referer“)

- Der Webserver schreibt eine Log-Datei

```
electra.igd.fhg.de - - [27/Feb/2002:17:37:19 +0100] "GET /home/  
HTTP/1.1" 200 18158 "http://www.zeitform.de/home.phtml" "Mozilla/4.0  
(compatible; MSIE 5.5; Windows NT 5.0)"
```

```
electra.igd.fhg.de - - [27/Feb/2002:17:37:19 +0100] "GET  
/images/menue/home.jpg HTTP/1.1" 200 4830  
"http://www.zeitform.de/home/" "Mozilla/4.0 (compatible; MSIE 5.5;  
Windows NT 5.0)"
```

```
ele 2:17:37:19 +0100] "GET  
/im .1" 200 288  
"ht zilla/4.0 (compatible; MSIE 5.5;  
Win  
ele 2:17:37:20 +0100] "GET  
/im 1.1" 200 1866 "-" "Mozilla/4.0  
(co 5.0)"
```

Informationen über
Browser und
Betriebssystem des
Benutzers

Vom Benutzer willentlich übermittelte Informationen

willkommen bei amazon.de
EMPFEHLUNGEN

Hallo Alex Pleiner.

Wir hoffen, dass Ihnen diese Artikelauswahl gefällt:

in Bücher

[Das Lächeln der Fortuna. Historischer Roman.](#)

Autor: Rebecca Gable ★★★★★

Durchschnittliche Kundenwertung

in DVD

- Der Benutzer übermittelt willentlich Daten

Adresse hinzufügen

Name:

Adresse Zeile 1:

Adresse Zeile 2:

Stadt:

Bundesland/Kanton:

Postleitzahl:

Land:

Telefonnummer:

Weiter ▶

- Die Daten werden serverseitig gespeichert

- Cookies

```
www.cnn.com TRUE / FALSE 1063356130 bitrate med
www.thinkgeek.com TRUE /brain FALSE 1041397199 customerid 765433
.amazon.de TRUE / FALSE 2082754804 ubid-acbde 277-2745154-7353944
.amazon.de TRUE / FALSE 2147340464 ubid-main 172-5050484-7056317
.amazon.de TRUE / FALSE 2082754802 x-acbde 8CO8U1tyU0RmCwQJNTnLqJ
.amazon.de TRUE / FALSE 1020553199 session-id 302-3283769-9524865
.amazon.de TRUE / FALSE 1020553199 session-id-time 1027653200
```

- Cookies

```
www.cnn.com TRUE / FALSE 1063356130 bitrate med  
www.thinkgeek.com TRUE /brain FALSE 1041397199 customerid 765433  
.amazon.de TRUE / FALSE 2082754804 ubid-acbde 277-2745154-7353944  
1 TRUE / FALSE 2147340464 ubid-main 172-5050484-7056317  
FALSE 2082754802 x-acbde 8CO8U1tyU0RmCwQJNTnLqJ  
FALSE 1020553199 session-id 302-3283769-9524865  
FALSE 1020553199 session-id-time 1027653200
```

Domain, die den
Cookie gesetzt hat
und lesen darf

- Cookies

```
www.cnn.com TRUE / FALSE 1063356130 bitrate med  
www.thinkgeek.com TRUE /brain FALSE 1041397199 customerid 765433  
.amazon.de TRUE / FALSE 2082754804 ubid-acbde 277-2745154-7353944  
.amazon.com TRUE / FALSE 0147340464 ubid-main 172-5050484-7056317  
.amazon.com 082754802 x-acbde 8CO8U1tyU0RmCwQJNTnLqJ  
.amazon.com 020553199 session-id 302-3283769-9524865  
.amazon.com 020553199 session-id-time 1027653200
```

Flag, ob alle
Rechner der
Domain Zugriff
haben

- Cookies

```
www.cnn.com TRUE / FALSE 1063356130 bitrate med  
www.thinkgeek.com TRUE /brain FALSE 1041397199 customerid 765433  
.amazon.de TRUE / FALSE 2082754804 ubid-acbde 277-2745154-7353944  
.amazon. TRUE / FALSE 2147340464 ubid-main 172-5050484-7056317  
.amazon. 754802 x-acbde 8CO8U1tyU0RmCwQJNTnLqJ  
.amazon. 553199 session-id 302-3283769-9524865  
.amazon.de TRUE / FALSE 1020553199 session-id-time 1027653200
```

Pfad innerhalb
der Domain

- Cookies

```
www.cnn.com TRUE / FALSE 1063356130 bitrate med  
www.thinkgeek.com TRUE /brain FALSE 1041397199 customerid 765433  
.amazon.de TRUE / FALSE 2082754804 ubid-acbde 277-2745154-7353944  
.amazon.de TRUE / FALSE 0145240464 ubid-main 172-5050484-7056317  
.amazon.de TRUE / FALSE 0145240464 ubid-acbde 8CO8U1tyU0RmCwQJNTnLqJ  
.amazon.de TRUE / FALSE 0145240464 session-id 302-3283769-9524865  
.amazon.de TRUE / FALSE 0145240464 session-id-time 1027653200
```

Flag, ob der Cookie
nur über sichere
Verbindungen
zugänglich ist

- Cookies

```
www.cnn.com TRUE / FALSE 1063356130 bitrate med  
www.thinkgeek.com TRUE /brain FALSE 1041397199 customerid 765433  
.amazon.de TRUE / FALSE 2082754804 ubid-acbde 277-2745154-7353944  
.amazon.de TRUE / FALSE 2147248464 ubid-acbde 172-5050484-7056317  
.amazon.de TRUE / FALSE 302-3283769-9524865  
.amazon.de TRUE / FALSE 1027653200
```

Gültigkeit des
Cookies als UNIX-
Timestamp
(Sekunden seit
01.01.1970 00:00)

- Cookies

```
www.cnn.com TRUE / FALSE 1063356130 bitrate med  
www.thinkgeek.com TRUE /brain FALSE 1041397199 customerid 765433  
.amazon.de TRUE / FALSE 2082754804 ubid-acbde 277-2745154-7353944  
.amazon.de TRUE / FALSE 2147248464 111 178 5050484-7056317  
.amazon.de TRUE / FALSE 2082 Name des Cookies RmCwQJNTnLqJ  
.amazon.de TRUE / FALSE 1020553199 session-id 302-3283769-9524865  
.amazon.de TRUE / FALSE 1020553199 session-id-time 1027653200
```

- Cookies

```
www.cnn.com TRUE / FALSE 1063356130 bitrate med
www.thinkgeek.com TRUE /brain FALSE 1041397199 customerid 765433
.amazon.de TRUE / FALSE 2082754804 ubid-acbde 277-2745154-7353944
.amazon.de TRUE / FALSE 2147340464 ubid-acbde 158-5959494-7956317
.amazon.de TRUE / FALSE 2082754802 x Wert des Cookies WTnLqJ
.amazon.de TRUE / FALSE 1020553199 session-id 302-3283769-9524865
.amazon.de TRUE / FALSE 1020553199 session-id-time 1027653200
```

- Cookies referenzieren gespeicherte Daten

.amazon.de TRUE / FALSE 2082754804
 ubid-acbde 277-2745154-7353944
 .amazon.de TRUE / FALSE 2147340464
 ubid-main 172-5050484-7056317

Weitere Methoden zur Informationsgewinnung

- Webbugs
- Banner-Werbung
- Cross-Site Tracking

- Webbugs

Werbeanbieter

DoubleClick

```

```

- Webbugs

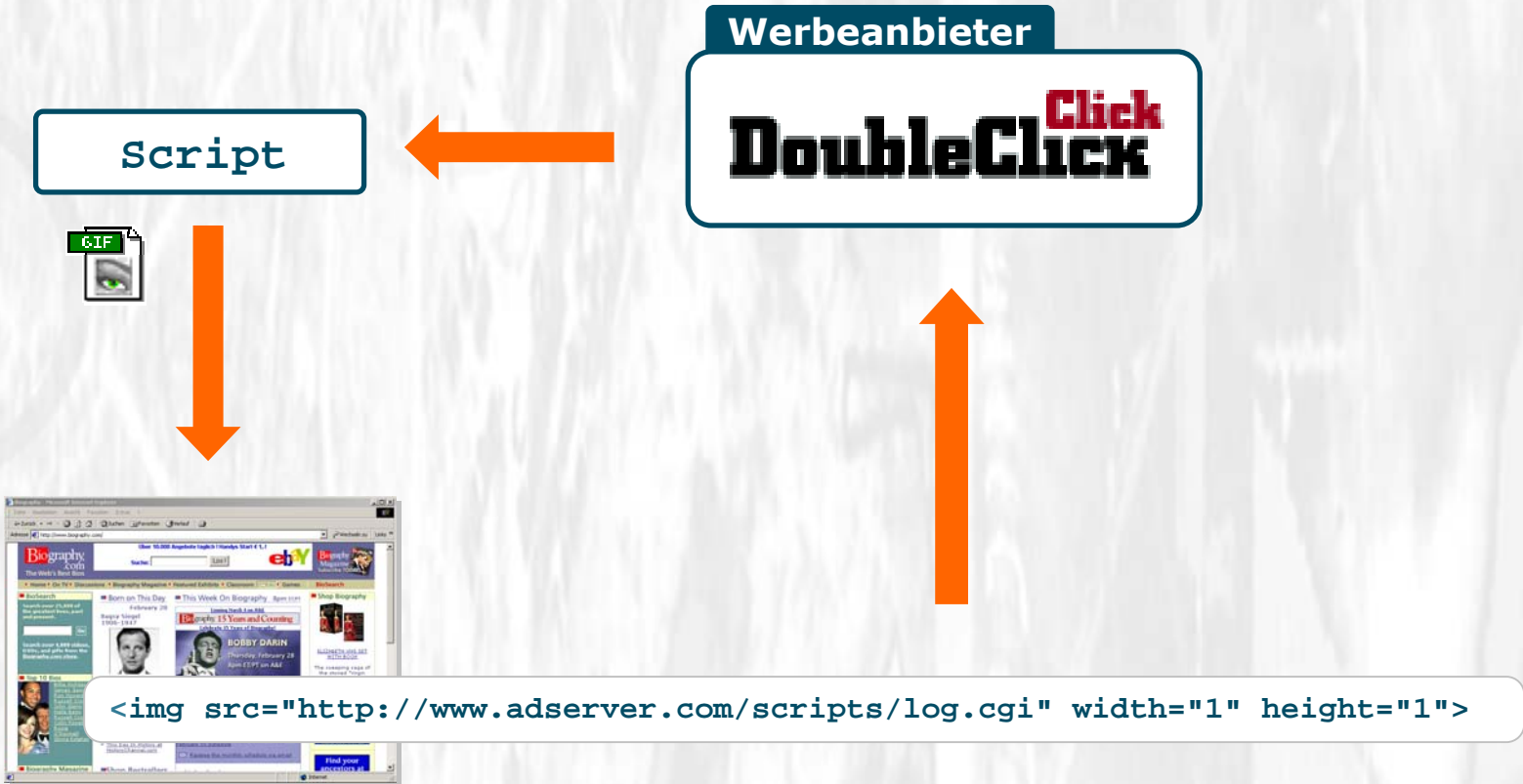

- Webbugs sichtbar gemacht

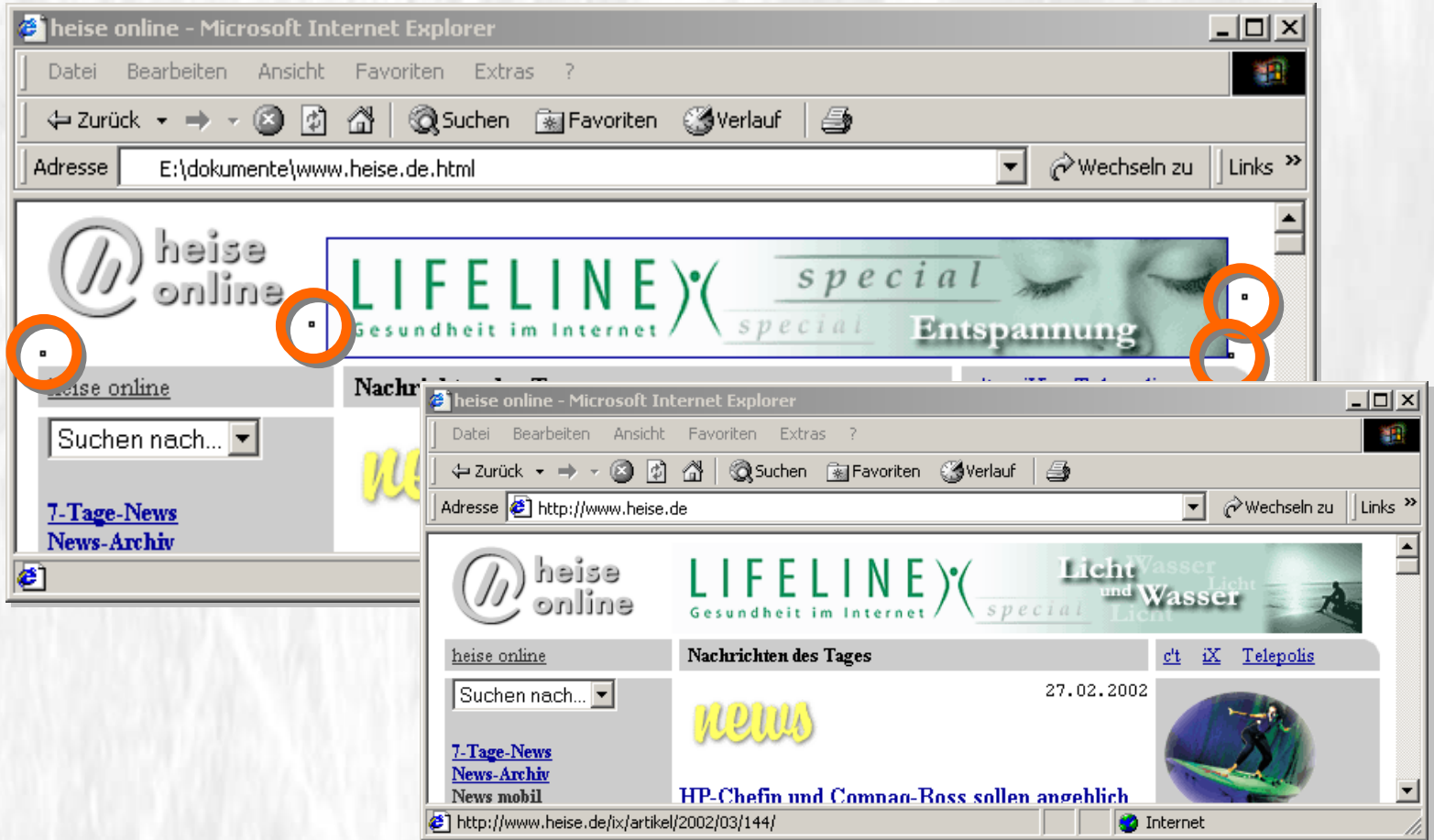

- Bannerwerbung

Werbeanbieter

DoubleClick

Biography.com
The Web's Best Bios

Über 10.000 Angebote täglich! Handys Start € 1,-!

Suche: Los!

- Cross-Site Tracking

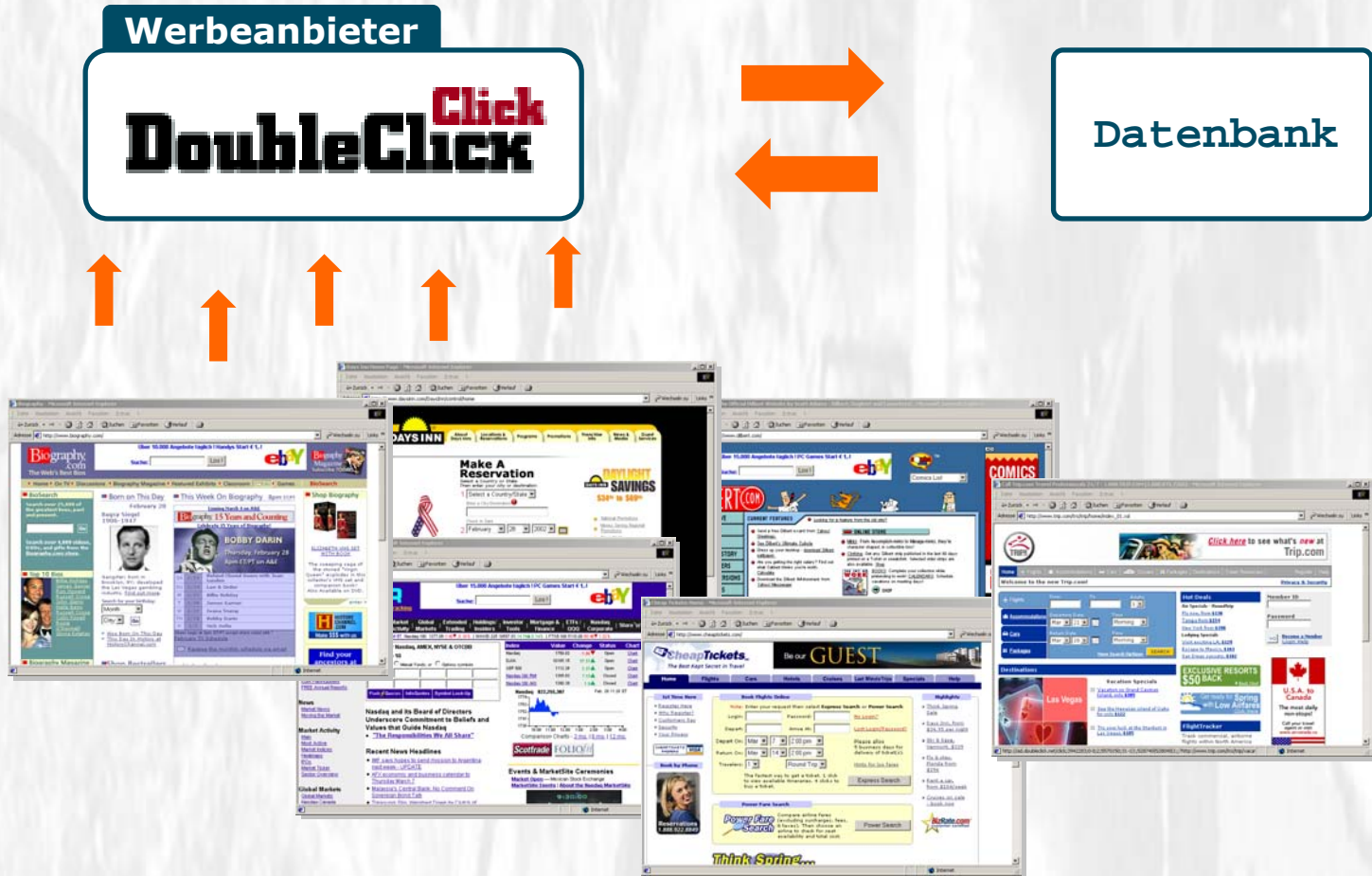

Veröffentlichte Informationen im Internet

- Homepage
- Newsgroups
- Mailinglisten

- Homepage

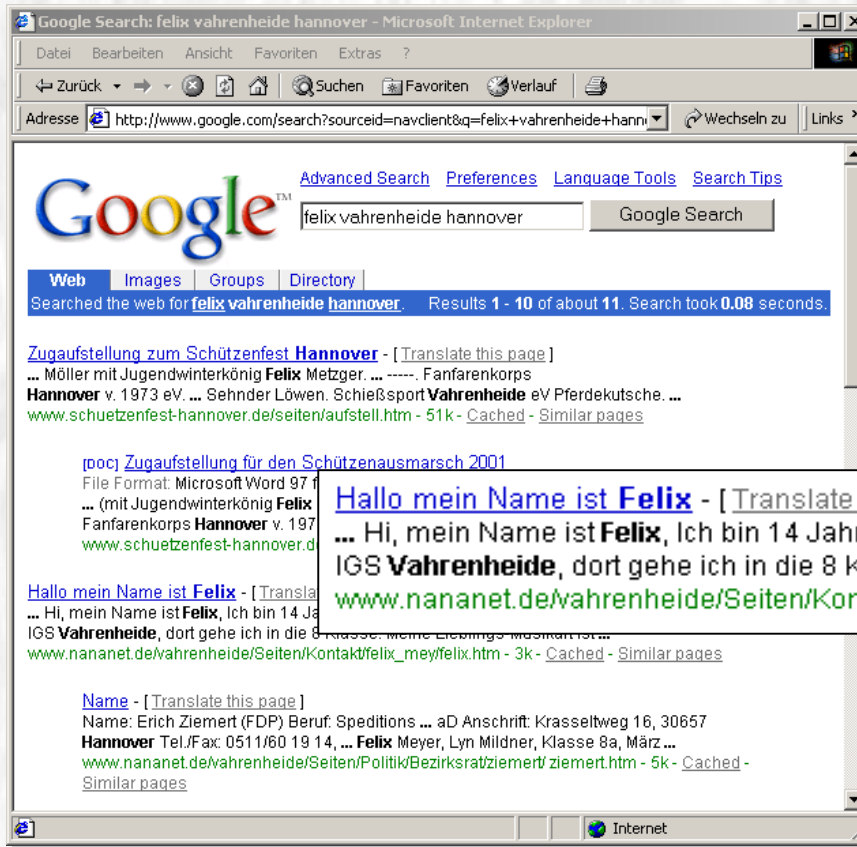

• Homepage

Server nicht gefunden - Microsoft Internet Explorer

Adresse http://www.nananet.de/vahrenheide/Seiten/Kontakt/felix_mey/felix.htm

Die Seite kann nicht angezeigt werden.

Die gewünschte Seite ist zurzeit nicht verfügbar. Möglicherweise sind technische Schwierigkeiten aufgetreten oder Sie sollten die Browsereinstellungen überprüfen.

Versuchen Sie Folgendes:

- Klicken Sie auf Aktualisieren oder wiederholen Sie den Vorgang später.
- Falls Sie die Adresse der Seite manuell in der Adressleiste eingegeben haben, stellen Sie sicher, dass die Adresse keine Tippfehler enthält.
- Klicken Sie auf **Extras** und dann auf **Internetoptionen** um die Einstellungen für die Verbindung zu überprüfen. Wählen Sie die Registerkarte **Verbindungen**, und klicken Sie auf **Einstellungen**. Stellen Sie mithilfe Ihres Netzwerkadministrators oder Internetdienstanbieters sicher, dass die aktuellen Einstellungen richtig sind.
- Microsoft Windows kann das Netzwerk überprüfen und automatisch nach Einstellungen für Netzwerkverbindung suchen, wenn das vom Netzwerkadministrator aktiviert wurde. Klicken Sie auf **Netzwerkeinstellungen überprüfen**, um die Überprüfung durchzuführen.
- Einige Sites erfordern 128-bit V...
Klicken Sie auf das Menü **Hilfe** festzustellen, welche Sicherheits...
• Stellen Sie sicher, dass die Sich... unterstützt werden können, wer...

Fertig

Hallo mein Name ist Felix - Microsoft Internet Explorer

Adresse <http://www.google.com/search?sourceid=navclient&q=cache:http%3A%2F%2Fwww...>

This is Google's cache of http://www.nananet.de/vahrenheide/Seiten/Kontakt/felix_mey/felix.htm. Google's cache is the snapshot that we took of the page as we crawled the web. The page may have changed since that time. Click here for the [current page](#) without highlighting.

Google is not affiliated with the authors of this page nor responsible for its content.

	<h1>Hi, mein Name ist Felix</h1>	
	Ich bin 14 Jahre alt und wohne in Hannover. Ich gehe zur IGS Vahrenheide, dort gehe ich in die 8 Klasse. Meine Lieblings-Musikart ist Hip-hop, Black Metal und Crossover. Meine Hobbys sind Musik hören, mich mit Freunden treffen und chatten im Internet. Ich bin leider fast jeden Tag bis 15:45 Uhr in der Schule, daher hab ich nicht viel Freizeit.	
	Meine E-Mail-Adresse lautet: Great_Felix@web.de Wenn ihr Lust habt, könnt ihr mir ja mal texten.	

[Hallo mein Name ist Felix](#) [Translate this page]

... Hi, mein Name ist Felix, ich bin 14 Jahre alt und wohne in Hannover. Ich gehe zur IGS Vahrenheide, dort gehe ich in die 8 Klasse. Meine Lieblings-Musikart ist...

www.nananet.de/vahrenheide/Seiten/Kontakt/felix_mey/felix.htm - 3k - **Cached** - Similar pages

• Newsgroups

Google Groups: View Thread "Neuroleptika gegen Depressionen?" - Microsoft Internet Explorer

Adresse: http://groups.google.com/groups?hl=en&thread=a5ad4u%24rd0%2401%241%40news.t-online.com&prev=/groups%3FH%3Den%3D%3D

Subject: Neuroleptika gegen Depressionen?

Newsgroup: de.etc.selbsthilfe.angst

Messages 1-10 from thread

Next 8

Jump to [End of thread]

From: Norbert R. Message 1 in thread

Subject: Neuroleptika gegen Depressionen?

Newsgroups: de.etc.selbsthilfe.angst

Date: 2002-02-21 22:24:16 PST

Hallo!

ich habe Depressionen und bekomme Seroquel verordnet, was mir überhaupt nicht hilft. Obwohl meine Ärztin der Meinung ist, ich wäre nicht psychotisch. Also was soll das? Ich muß dazu sagen, daß ich Antidepressiva nicht gut vertrage.

Post a follow-up to this message

Hallo!

ich habe Depressionen und bekomme Seroquel verordnet, was mir überhaupt nicht hilft. Obwohl meine Ärztin der Meinung ist, ich wäre nicht psychotisch. Also was soll das? Ich muß dazu sagen, daß ich Antidepressiva nicht gut vertrage.

Hallo Norbert,

ich würde sagen, bei einer "zwingender Notwendigkeit" zur Einnahme eines Psychopharmakons bei Depressionen und dem Ausschluß von Antidepressiva bei Unverträglichkeit, ist die nächste schulmäßige Wahl ein Neuroleptikum der neueren Generation, was die Ärztin letztlich auch

- Mailinglisten

BREAST-CANCER archives -- January 1998, week 3 (#562) - Microsoft Internet Explorer

Adresse <http://listserv.acor.org/SCRIPTS/WA-ACOR.EXE?A2=ind9801c&l=breast-cancer&D=1&O=D&F=&S=&P=57258>

The free online lifeline for everyone affected by cancer **acor.org**
Association of Cancer Online Resources

Date: Wed, 21 Jan 1998 13:34:36 -0400
Reply-To: Breast Cancer Discussion List <BREAST-CANCER@morgan.ucs.mun.ca>
Sender: Breast Cancer Discussion List <BREAST-CANCER@LISTSERV.ACOR.ORG>
From: [Hilde Ho](#)
Subject: Questions
Comments: To: BREAST-CANCER@morgan.ucs.mun.ca
Content-type: TEXT/PLAIN; charset=US-ASCII

Dear friends,

Please be patient with me, the Terrible Tram next week how I feel now, after nearly a year. I don't plan on going back to him unless it's a freebie, as part of the outrageous amount of \$\$ he charged me.

Can you think of any questions I can ask him? His only "solution" to the terrible discomfort I've been having in my abdomen from the tram is to "open me up" and see what's there. At this point I don't really see this as an option...first because I've had enough surgery for a while and can't face any more right now, and secondly because I'm not sure I have any confidence left in this man.

Strategien und Beispiele

- Cookie-Manager
- Anti-Spyware-Tool
- Anon-Proxy
- Tracenoizer

- Cookie-Manager

- Cookie Manager (Stored Cookies):** Shows a list of cookies stored on the computer. The selected cookie is from google.de.
- Cookie Manager (Cookie Sites):** Shows a list of websites that can or cannot set cookies on the computer.
- Confirm:** A dialog box asking for permission to set a cookie from www.doubleclick.com, with a checked option to remember the decision.

Site	Cookie Name
amazon.de	x-acbde
amazon.de	obidos_path
amazon.de	auth-browser-session-acbde
google.com	PREF
google.de	PREF
netscape.com	UIDC

Name:	PREF
Information:	ID=0f00e75b11d65b71:LD=de:TM=9833e
Domain:	.google.de
Path:	/
Server Secure:	no
Expires:	Sunday, January 17, 2038 20:15:45

Site	Status
amazon.de	site can set cookies
www.doubleclick.com	site cannot set cookies

- Anti-Spyware-Tool

Sections to scan (Background Window):

- My Computer
 - Scan Memory
 - Scan Registry
 - Quick Scan
 - Deep Scan
 - Scan Drives
 - A (Removable)
 - C (Fixed)
 - D (Fixed)
 - E (Fixed)

Summary (Background Window):

- 0 Identified pro...
- 2 Identified reg...
- 0 Identified fol...
- 0 Identified file...

Detected spyware components... (Foreground Window):

Type	System	Details
<input type="checkbox"/>	D	Aureate C:\Programme\Qualcomm\Eudora\EudPriv\Ads\AdCache
<input type="checkbox"/>	F	DoubleClick C:\Dokumente und Einstellungen\ciphelp\Cookies\ciphelp@ad.no...
<input type="checkbox"/>	F	DoubleClick C:\Dokumente und Einstellungen\ciphelp\Cookies\ciphelp@double...
<input type="checkbox"/>	F	DoubleClick C:\Dokumente und Einstellungen\ciphelp\Cookies\ciphelp@www...
<input type="checkbox"/>	F	Flyswat C:\Dokumente und Einstellungen\ciphelp\Cookies\ciphelp@flycast...
<input type="checkbox"/>	F	Other C:\Dokumente und Einstellungen\ciphelp\Cookies\ciphelp@admon...
<input type="checkbox"/>	F	Other C:\Dokumente und Einstellungen\ciphelp\Cookies\ciphelp@ads.ad...
<input type="checkbox"/>	F	Other C:\Dokumente und Einstellungen\ciphelp\Cookies\ciphelp@sexlist...
<input type="checkbox"/>	F	Other C:\Dokumente und Einstellungen\ciphelp\Cookies\ciphelp@counte...
<input type="checkbox"/>	F	Other C:\Dokumente und Einstellungen\ciphelp\Cookies\ciphelp@counte...
<input type="checkbox"/>	F	Other C:\Dokumente und Einstellungen\ciphelp\Cookies\ciphelp@counte...
<input type="checkbox"/>	F	Other C:\Dokumente und Einstellungen\ciphelp\Cookies\ciphelp@counte...
<input type="checkbox"/>	F	Other C:\Dokumente und Einstellungen\ciphelp\Cookies\ciphelp@counte...
<input type="checkbox"/>	F	Other C:\Dokumente und Einstellungen\ciphelp\Cookies\ciphelp@counte...
<input type="checkbox"/>	F	Other C:\Dokumente und Einstellungen\ciphelp\Cookies\ciphelp@counte...

22 components found

Buttons: Exclude, Backup, Continue

- Anon-Proxy

http://www-new.the-cloak.com/anonymous-proxy-surf.html - Microsoft Internet Explorer

Adresse <http://www-new.the-cloak.com/anonymous-proxy-surf.html>

the Cloak

free anonymous web surfing

home
faq
why?
disclaimer
▶ surf!

Click for [encrypted](#) surfing

Select filtering options and start surfing (see verbose version)		
<input checked="" type="radio"/> Filter Javascript	<input type="radio"/> Delete Javascript	Filter Javascript (risky) or delete it entirely (safest)
<input checked="" type="radio"/> Keep Java	<input type="radio"/> Delete Java	Keep Java (slightly risky) or delete it entirely (safest)
<input checked="" type="radio"/> Keep Objects	<input type="radio"/> Delete Objects	Keep embedded objects like animations (slightly risky) or delete them (safest)
<input checked="" type="radio"/> Handle Cookies	<input type="radio"/> Delete Cookies	Handle cookies for you (safest) or delete cookies entirely (very safe)
<input checked="" type="radio"/> Proxy HTTPS	<input type="radio"/> Block HTTPS	Proxy HTTPS (encrypted feature is useful, but it allows your encrypted communication)

Starting URL

Remember settings using a persistent cookie

When surfing, click on [this button](#) to change the configuration and settings

Submitting this form constitutes acceptance of our [terms and conditions](#).

- Anon-Proxy

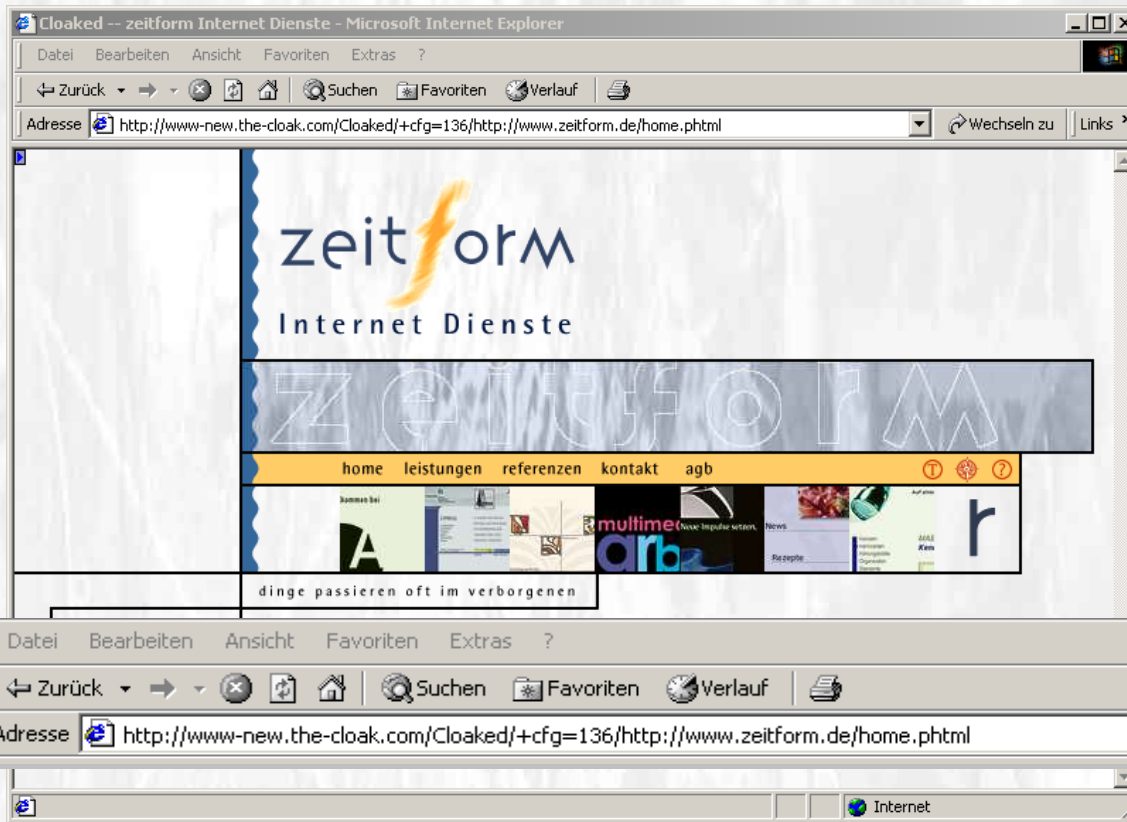

- Anon-Proxy

```
host130.the-cloak.com - - [01/Mar/2002:16:18:12 +0100] "GET / HTTP/1.0"
302 0 "-" "Mozilla/4.0 (compatible; MSIE 5.5; Windows NT 5.0)"

host130.the-cloak.com - - [01/Mar/2002:16:18:14 +0100] "GET /home.phtml
HTTP/1.0" 200 18145 "-" "Mozilla/4.0 (compatible; MSIE 5.5; Windows NT
5.0)"

host130.the-cloak.com - - [01/Mar/2002:16:18:26 +0100] "GET
/js/functions.js HTTP/1.0" 200 10526 "http://www.zeitform.de/home.phtml"
"Mozilla/4.0 (compatible; MSIE 5.5; Windows NT 5.0)"

host130.the-cloak.com - - [01/Mar/2002:16:18:36 +0100] "GET
/images/erste/back.jpg HTTP/1.0" 200 8146
"http://www.zeitform.de/home.phtml" "Mozilla/4.0 (compatible; MSIE 5.5;
Windows NT 5.0)"

host130.the-cloak.com - - [01/Mar/2002:16:18:37 +0100] "GET
/images/menue/textbrowser.gif HTTP/1.0" 200 333
"http://www.zeitform.de/home.phtml" "Mozilla/4.0 (compatible; MSIE 5.5;
Windows NT 5.0)"
```

- Tracenoizer

Tracenoizer - Microsoft Internet Explorer

Adresse http://www.tracenoizer.org/index_bil.php?cont=http://www.tracenoizer.org/html/start.html

TraceNoizer Disinformation on Demand Version 3.0
English Deutsch

(Ctrl) Clone Control Center
Create Clone Account Access Clone Account: Login Here

(Alt) TraceNoizer Theory
Datenkörper
Klonen
Klon-Kontrolle

(/Alt) General Commands
Über uns
Privacy Policy
Fun Stuff
FAQs

TRACENOIZER

START Here!!!
Ihr Vorname: Ihr Nachname:
Füttern Sie TraceNoizer mit Ihrem Vornamen und Nachnamen und er generiert einen Test-Klon.

START Here!!!
Ihr Vorname: Ihr Nachname:
Füttern Sie TraceNoizer mit Ihrem Vornamen und Nachnamen und er generiert einen Test-Klon.

- Tracenoizer

TraceNoizer - C C C - Microsoft Internet Explorer

If you are satisfied with your testclone, you can create an account.
This clone will then be published and the Tracenoizer will continue cloning. You would also get access to your personal Clone Controle Center.

Username: Password: Confirm Password:

If you want to receive an email when your clone multiplies:
Email address:

Homepage of Gerhard Schröder

I am intrested in:

schroeder	deutschland	spd	bundeskanzler
politik	menschen	berlin	ganz

TraceNoizer - C C C - Microsoft Internet Explorer

If you are satisfied with your testclone, you can create an account.
This clone will then be published and the Tracenoizer will continue cloning. You would also get access to your personal Clone Controle Center.

Username: Password: Confirm Password:

If you want to receive an email when your clone multiplies:
Email address:

[deutschen](#)
[home page](#)

- deutschland -

Allerdings sieht er dieses Personenduell auch kritisch. September zu tun und der nachziehenden wirtschaftlichen Flaute in Amerika. Es liegt an unserer schwachen Struktur, die Deutschland zu einem Abstiegsland gemacht hat. Wenn wir im September die Mehrheit bekommen, werden wir die 5. .

. Die deutsche Wirtschaft sei durch zu Viel staatliche Regulierung gefesselt. "Deutschland ist nicht so dynamisch wie es sein koennte. Das liegt an der Starre des Steuersystems, der Arbeitsmaerkte und des allgemeinen regulatorischen Umfelds", sagte Sachs. Unternehmensgruendungen seien schwieriger als noetig, und die Zusammenarbeit zwischen Industrie und Universitaeten im Hochtechnologie-Sektor lasse zu wuenschen uebrig.

Da er Parteichef Scharping immer wieder offen kritisierte und versuchte, seine eigene Person als die bessere Alternative darzustellen, griff der Parteichef durch. Politische Freunde bezeichnen seine Art als machtvoll und pragmatisch. " Deutschland braucht einen neuen Kanzler" Mit diesem Motto gewann die SPD 1998 gegen Helmut Kohl die Bundestagswahl. .